

Entrada gratuita
Free Admission

programación cultural
agosto '16

Museo Nacional de Colombia

Exposiciones



Sala de Exposiciones Temporales Gas Natural Fenosa
Lorenzo, no como los otros
Del 29 de junio al 25 de septiembre de 2016
piso 1

Museo de Artes Visuales (UJTL)
Del 29 de junio al 30 de agosto de 2016

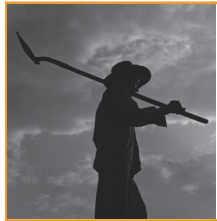

Nueva sala
Tierra como Recurso
piso 2

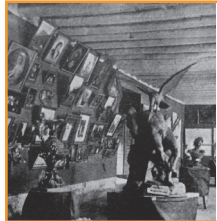

Sala de Adquisiciones Recientes
Al auxilio de la palabra escrita. Pedro Carlos Manrique y el fotograbado
piso 2

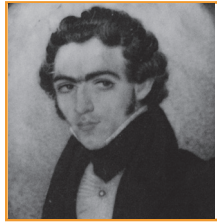

Gabinete de Miniaturas
Te llevo conmigo: miniaturas, relicarios y daguerrotipos
piso 2



Piezas en diálogo

Los fusilados de 1816: Hombres de letras que "merecían altares en lugar de patíbulos"
Encuéntrelas en la Sala Emancipación y República
piso 2

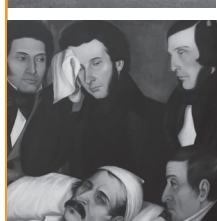

Luis García Hevia, 200 años: la realidad versátil
Sala Emancipación y República
Segundo piso
A partir del 19 de agosto

lunes	martes	miércoles	jueves	viernes	sábado	domingo
<p>Papel Periódico Ilustrado ESTADOS UNIDOS DE COLOMBIA BOGOTÁ</p>	<p>2</p> <p>10:00 a.m. Narraciones de luz y sombra Inscripción gratuita/20 niños (tel. 381 6470, ext. 2181)</p> <p>12:30 p.m. Trío Monserrate Natalia García, flauta Edilberto Fonseca, violín Manuel Robles, guitarra Música colombiana</p>	<p>3</p> <p>12:30 p.m. Daniel Amézquita, piano (ASAB) Maestro Orlando Pérez Obras de J. S. Bach, L. v. Beethoven R. Schumann, F. Chopin, F. Liszt</p> <p>3:00 p.m. Viajes, postales y recuerdos Adultos mayores (55+) y acompañante Inscripción gratuita/20 personas</p> <p>6:30 p.m. Julían Bohórquez, piano Obras de F. Schubert, P. I. Chaikovski S. Rajmaninov, J. S. Bach</p>	<p>4</p> <p>12:30 p.m. Bogotá Chamber Orchestra Obras de J. S. Bach, A. Dvóřak</p> <p>3:00 p.m. Viajes, postales y recuerdos Adultos mayores (55+) y acompañante Inscripción gratuita/20 personas</p> <p>6:00 p.m. 25.º Festival Nacional Autóctono de Gaitas San Jacinto (Bolívar) Músicas tradicionales</p>	<p>5</p> <p>2:00 p.m. Bogotá Chamber Orchestra Obras de J. S. Bach, A. Dvóřak</p> <p>3:00 p.m. Viajes, postales y recuerdos Adultos mayores (55+) y acompañante Inscripción gratuita/20 personas</p> <p>6:00 p.m. 25.º Festival Nacional Autóctono de Gaitas San Jacinto (Bolívar) Músicas tradicionales</p>	<p>6</p> <p>8:00 a.m. Gastronomía para la conservación de la Amazonia - Instituto Sinchi Colciencias, restaurante Mini-mal</p> <p>1:00 p.m. Los pájaros del alba (México) Fundación Río al Sur Música tradicional de Veracruz</p> <p>4:00 p.m. XIII FICE-Festival El Espejo Chircales (documental) M. Rodríguez y J. Silva [1972] Invitado: Jorge Ruffinelli (Uruguay)</p>	<p>7</p> <p>11:00 a.m. [Talleres para familias] Lorenzo, detrás del telón Inscripción gratuita/20 personas (tel. 381 6470, ext. 2181)</p> <p>12:30 p.m. Cantas Antiqua Maestro John Sierra, director Música coral religiosa y secular</p>
<p>Los lunes (incluyendo festivos) las salas de exposición están cerradas al público por mantenimiento</p>	<p>9</p> <p>10:00 a.m. La fiesta del color Para personas en situación de discapacidad visual y cognitiva</p> <p>12:30 p.m. Cuarteto Hadady (cuerdas) Laura Nieto, Karen Bautista, violín Carlos Parra, viola Alejandro Acosta, violonchelo Obras de S. Barber, A. Dvóřak</p>	<p>10</p> <p>12:30 p.m. Luis Carlos Pulido (trompeta) Facultad de Artes ASAB (UDFJC) Maestro Fernando Rodríguez Obras de P. Hindemith J. N. Hummel, S. Friedman</p> <p>3:00 p.m. Colomb Brass (quinteto de metales) Trompetistas Juan Sebastián Ochoa & Miguel Vandborg (Dinamarca)</p>	<p>11</p> <p>10:00 a.m. Percepción táctil Para personas con discapacidad visual Por Margarita León</p> <p>3:00 p.m. Viajes, postales y recuerdos Adultos mayores (55+) y acompañante Inscripción gratuita/20 personas (tel. 381 6470, ext. 2181)</p>	<p>12</p> <p>6:30 p.m. Daniella Cáceres, piano Universidad Javeriana Maestro Sergei Sickov Obras de J. S. Bach, F. Liszt L. v. Beethoven, M. Ravel</p>	<p>13</p> <p>9:30 a.m. Observar, dibujar Maestro Miguel Huertas Maestría en Educación Artística (UN) Inscripción gratuita 7+ años</p> <p>12:30 p.m. Cuarteto Arcos Maestra Ruth Lamprea, violín Obras de A. Glazunov, M. Ravel</p> <p>6:00 p.m. Laura Guerrero (canto jazz) (U. Incca) Músicas del mundo</p>	<p>14</p> <p>11:00 a.m. [Talleres para familias] Sombras que bailan Inscripción gratuita/20 personas (tel. 381 6470, ext. 2181)</p>
	<p>16</p> <p>10:00 a.m. Desfigurar con manchas Para personas en situación de discapacidad visual y cognitiva</p> <p>12:30 p.m. Mario Maiguel (piano) Obras de J. S. Bach L. v. Beethoven, R. Schumann</p> <p>5:30 p.m. Lo otro en la subjetividad: Tiempo, lugar e imagen en Lorenzo Jaramillo Por Marlon Acuña</p>	<p>17</p> <p>12:30 p.m. Jóvenes intérpretes D. Henao, J. Gamica, violín M. Verano, C. Guzmán, piano Universidad Central Obras de J. S. Bach, F. Kreisler L. Boccherini, S. Prokofiev, M. Ravel</p>	<p>18</p> <p>10:00 a.m. Lorenzo, no como los otros Por Diego Salcedo, curador invitado</p> <p>3:00 p.m. Signos y señas de Lorenzo Por Daniela Alfonso (LSC)</p>	<p>19</p> <p>5:00 p.m. Todo sobre mi hermano en clave dramática Por Rosario Jaramillo (actriz)</p> <p>6:30 p.m. Harold López, percusión Leonardo Cáceres, piano Fundación Juan N. Corpas Obras de E. Kopetzki, G. Lecoointe A. J. Cirone, E. Ewazen</p>	<p>20</p> <p>12:30 p.m. Banda Filarmónica Juvenil Maestro F. Cristancho H., dirección Orquesta Filarmónica de Bogotá Músicas del mundo</p> <p>5:00 p.m. César López (piano) "Canciones para después de una guerra"</p>	<p>21</p> <p>11:00 a.m. [Talleres para familias] Figuras en movimiento 11:00 a.m. Meliza Metzger (soprano) Conservatorio Jacques Thibaud (Francia) Obras de C. Debussy, G. Donizetti</p> <p>4:00 p.m. La Sonorosa (música antigua) Anaís Oliveras, soprano Edwin García, guitarra barroca Juan C. Araoz, tiorba Juliana Velazco, violín Sonatas y cantar de sala</p>
	<p>23</p> <p>10:00 a.m. La fiesta del color Para personas en situación de discapacidad visual y cognitiva Inscripción gratuita/20 personas</p>	<p>24</p> <p>12:30 p.m. Cuarteto de saxofones Facultad de Artes ASAB (UDFJC) Maestro César Villamil Obras para este instrumento</p> <p>5:00 p.m. Ambulante Colombia Gira de documentales 2016 <i>Garra de oro: herida abierta a un continente</i> 7:00 p.m. Nuestra película Invitados: Luis Ospina y Rosario Jaramillo</p>	<p>25</p> <p>3:00 p.m. Viajes, postales y recuerdos Adultos mayores (55+) y acompañante Inscripción gratuita/20 personas (tel. 381 6470, ext. 2181)</p> <p>5:00 p.m. Ambulante Colombia Gira de documentales 2016 <i>Pizarro</i> Invitado: Simón Hernández 7:00 p.m. The peacemaker Invitado: Padraig O'Maley</p>	<p>26</p> <p>2:00 p.m. Un museo que comunica en lengua de señas colombiana (LSC) Por Daniela Alfonso</p> <p>5:00 p.m. Ambulante Colombia Gira de documentales 2016 <i>La buena vida</i> 7:00 p.m. Death by a thousand cuts</p>	<p>27</p> <p>11:00 a.m. Ambulante Colombia Gira de documentales 2016 <i>Ambulantito 1</i> 4:00 p.m. Nueva Venecia De la serie: Las chicas extravagantes La fiesta del deseo AA (Andróginxs Anónimxs) Ana María Romano G. & Andrés Lagos Voz/cuerpo/electrónicos/objetos sonoros</p>	<p>28</p> <p>11:00 a.m. [Talleres para familias] Narraciones de luz y sombra Inscripción gratuita/20 personas (tel. 381 6470, ext. 2181)</p>
<p>29</p> <p>1:00 p.m. Javier Vázquez, piano (España) Obras de A. Soler, G. F. Händel J. Brahms, L. v. Beethoven</p> <p>5:30 p.m. Humberto Alarcón (canto) (México) "Luz de luna" Poesía y música mexicana</p>	<p>30</p> <p>10:00 a.m. Desfigurar con manchas Para personas en situación de discapacidad visual y cognitiva Inscripción gratuita/20 personas</p>	<p>31</p> <p>12:30 p.m. Juliana Bernal (violín) Jesús Prieto, piano Andrés Buitrago, guitarra Universidad Sergio Arboleda Obras de J. S. Bach, A. Piazzolla</p>	<p>Conveniones</p> <ul style="list-style-type: none"> Lorenzo Concierto Concierto 4M Taller Adultos mayores Jóvenes Niños Accesibilidad Visita especial Conversatorio Audiovisual Artes escénicas 			
			<p>Visitas especiales a la sala Tierra como Recurso Martes y jueves 3:00 p.m. Piso 2 Sin reserva. Entrada gratuita</p>			

MINCULTURA

Museo Nacional de Colombia

TODOS POR UN NUEVO PAÍS
PAZ EQUIDAD EDUCACIÓN

ASOCIACIÓN DE AMIGOS DEL MUSEO NACIONAL

www.museonacional.gov.co

Carrera 7 # 28-66
Bogotá, D.C., Colombia
Tel. [57-1] 381 6470
info@museonacional.gov.co

2016

El Museo realiza todos los esfuerzos para garantizar el cumplimiento de su programación. En caso de que haya algún cambio o imprevisto, se dará aviso en el sitio web del Museo Nacional: www.museonacional.gov.co / El auditorio Teresa Cuervo Borda, así como las salas de exposición, tiene un cupo limitado. Agradecemos su comprensión.

Sala Gabinete de Miniaturas

Te llevo conmigo: miniaturas, relicarios y daguerrotipos

Hasta el 30 de octubre
Piso 2



La exposición está conformada por 49 piezas, con las que se muestra cómo el retrato en miniatura sirvió para tejer vínculos afectivos entre esposos, padres e hijos o familiares cercanos. Su reducido tamaño, los elaborados estuches en que lo enmarcaron y la facilidad de transportarlo le dieron el carácter de atesorar y llevar consigo la imagen de los seres queridos.

La selección de piezas reúne obras del Museo de la Independencia - Casa del Florero, del Fondo Cultural Cafetero, de la Fundación Enrique Grau y del Museo Nacional de Colombia.

Entrada gratuita
Free Admission

Colectión privada
Lorenzo Jaramillo
Telonera para la obra *Sobre las arenas tristes*
(Mujer/Pavos reales/Lebrés/
La muerte/Crisantemos/Angel)



Entrada libre al Museo

Free Admission

Entrada libre a las exposiciones permanentes, temporales y actividades culturales durante todo el mes

Horarios

Exposiciones permanentes y temporales

Martes a sábado de 10:00 a.m. a 6:00 p.m.
Domingo de 10:00 a.m. a 5:00 p.m.
(el acceso a las salas termina 30 minutos antes del cierre del Museo)
Los lunes las salas de exposición están cerradas al público por mantenimiento

Bóveda El Oficio del Orfebre

Martes a viernes de 10:00 a.m. a 5:00 p.m.

Centro de Documentación

Con cita: teléfono 381 6470, ext. 2153
Correo electrónico: documentacion@museonacional.gov.co
Cerrado sábados y domingos

Restaurante El Panóptico

Lunes a sábado de 12:00 m. a 4:00 p.m.
Cerrado los domingos

Visitas comentadas generales y especializadas, y talleres
Reservas: 381 6470, exts. 2181, 2182, 2183, 2184

Actualmente, el Museo lleva a cabo un proyecto de renovación integral de sus salas de exposición, con el cual busca hacer de éste un espacio que suscite inquietudes y reflexión, además de reflejar la diversidad y complejidad de la nación por medio de sus colecciones.

Por esta razón, en su recorrido encontrará algunas salas cerradas. Agradecemos su comprensión y ofrecemos disculpas por las molestias que estos trabajos puedan generar.

Museo Nacional de Colombia

Carrera 7 # 28-66 Bogotá, D.C., Colombia

Teléfono [57-1] 381 6470

info@museonacional.gov.co



@museonacionalco



/museonacionaldecolombia



/museonacionalco

www.museonacional.gov.co

© Museo Nacional de Colombia, Ministerio de Cultura, N° 113, Bogotá, agosto de 2016

Página 1: Calendario educativo y cultural - Página 2: Recomendados y horarios

ISSN 2500 - 4727

Sala de Exposiciones Temporales
Gas Natural Fenosa

Lorenzo, no como los otros

Homenaje nacional a Lorenzo Jaramillo

Del 29 de junio al 25 de septiembre de 2016

Piso 1

“Las salas de exposiciones del Museo Nacional de Colombia y el Museo de Artes Visuales de la Universidad Jorge Tadeo Lozano propician el rescate de un artista desaparecido brevemente de la historia del arte colombiano y recuperado en esta muestra. En ella se evidencian instantes perdidos de su producción plástica y también de su intimidad de artista y ser humano. Hacer frente a las obras de Lorenzo Jaramillo solicita desatar la imaginación y sostener la mirada, abandonarse a la experiencia propia de lo que se es con libertad. Entrar y perderse en el laberinto de aparentes deformaciones no es otra cosa que estar en el origen del espacio creativo”.

Diego Salcedo Fidalgo, curador de la exposición

Lorenzo, no como los otros es una iniciativa del Ministerio de Cultura, el Museo Nacional de Colombia y el Museo de Artes Visuales de la Universidad Jorge Tadeo Lozano, con el patrocinio del banco Itaú BBA y el apoyo de la Asociación de Amigos del Museo Nacional. La sala de exposiciones es patrocinada por Gas Natural Fenosa.

Actividades educativas exposición temporal

Visitas taller para grupos

Martes a viernes, 10:00 a.m. y 12:00 m.

Valor: 14 personas o menos

\$37.500

15 personas o más \$2.500 cada una

(Incluye materiales)

Indispensable hacer reserva

(tel. 381 6470, ext. 2181)

actividadesdidacticas@museonacional.gov.co

Tardes de la memoria

“Viajes, postales y recuerdos”

Jueves 4, 11 y 25, y viernes 5, 3:00 p.m.

Adultos mayores (55+)

y acompañante

Inscripción gratuita/20 personas

(tel. 381 6470, ext. 2181)

Visitas comentadas expo temporal

Martes a viernes, 3:00 p.m.

Sábados, 11:00 a.m., 3:00 p.m.

Domingos, 12:00 m., 3:00 p.m.

Público en general

Boleto gratuito de ingreso

actividadesdidacticas@museonacional.gov.co

Visita en lengua de señas Colombia

Signos y señas de Lorenzo

Jueves 18, 3:00 p.m.

Por Daniela Alfonso

Material didáctico

iQue se abra el telón!

Teatro experimental

para crear, pintar y colorear

Programación alterna
Museo de Artes Visuales
Universidad de Bogotá Jorge Tadeo Lozano
Carrera 4 # 22-61
Teléfono (57-1) 242 7030

Visitas comentadas gratuitas

Martes a viernes 4:00 a 5:00 p.m.

Ciclo de conferencias

Hemiciclo de la Biblioteca, piso 2

Miércoles del 3 al 31 de agosto, 4:00 p.m.

Entrada libre

Miércoles 3, 4:00 p.m.

Lorenzo en pintura

Por Mauricio Cruz. Artista plástico

Miércoles 17, 4:00 p.m.

Del flâneur a los papeles perdidos.

La mirada de Lorenzo Jaramillo

a la obra de José Asunción Silva

Por Diana Paola Guzmán. Literata

Miércoles 26, 4:00 p.m.

Conversatorio curaduría

Por Diego Salcedo, Manuel Londoño,

Javier Gil

Miércoles 31, 4:00 p.m.

Abismos en la obra de Lorenzo Jaramillo

Por Mariana Dicker. Artista plástica

Intervención escénica

Museo de Artes Visuales (MAV) - UJTL

Viernes 12, 3:00 p.m.

Lorenzo: una apreciación dispar

Por Álvaro Cabrejo, Antonio Giraldo, David

Castro

Talleres de dibujo

Museo de Artes Visuales (MAV) - UJTL

Lunes 8 y 22, 2:00 a 5:00 p.m.

Por Gloria Caicedo y Nelson Gómez

Inscripción gratuita.

Cupo 10 personas

Entrada libre

gloria.manrique@utadeo.edu.co

(tel. 242 7030, ext. 1620)

Beneficios

- Carné personal de acreditación como Amigo del Museo Nacional
- Descuento del 10 % en La Tienda del Museo y en el alquiler de audioguías
- Descuento del 10 % en el restaurante El Panóptico del Museo Nacional
- Descuento del 15 % en la entrada al Planetario de Bogotá
- Descuento del 10 % en el restaurante Pantone
- Descuento del 10 % en el café Juan Valdez ubicado en el Museo Nacional
- Descuento del 15 % en el restaurante Nick's (todas las sucursales)
- Descuento del 10 % en el parqueadero Casa Parking (transversal 6 # 27-85)
- Descuento del 10% en el restaurante Republik (sede Museo)
- Descuento del 10% en el restaurante Pecorino (todas las sucursales)
- Invitaciones a las inauguraciones de las exposiciones temporales
- Invitaciones a visitas guiadas y eventos exclusivos para los Amigos
- Actualización por correo electrónico de las actividades del Museo y la Asociación de Amigos
- Envío físico de la programación mensual del Museo Nacional

La afiliación se puede hacer con tarjeta de crédito por vía telefónica, en La Tienda del Museo o consignando el valor correspondiente en la cuenta de ahorros de la Asociación (N.º 38200687-2, Banco AV Villas) y haciendo llegar por correo copia de la consignación.

* Para recibir los beneficios, es indispensable presentar el carné de afiliación.

Aporte anual / Membership annual fee

Estudiante	\$50.000
Adulto mayor	\$60.000
Individual	\$120.000
Familiar	\$200.000
Donante	\$500.000 - \$1.000.000
Donante benefactor mayor a	\$1.000.000



Museo Nacional de Colombia

programación cultural

agosto'16